Les instruments

Voir le site « les instruments du monde »

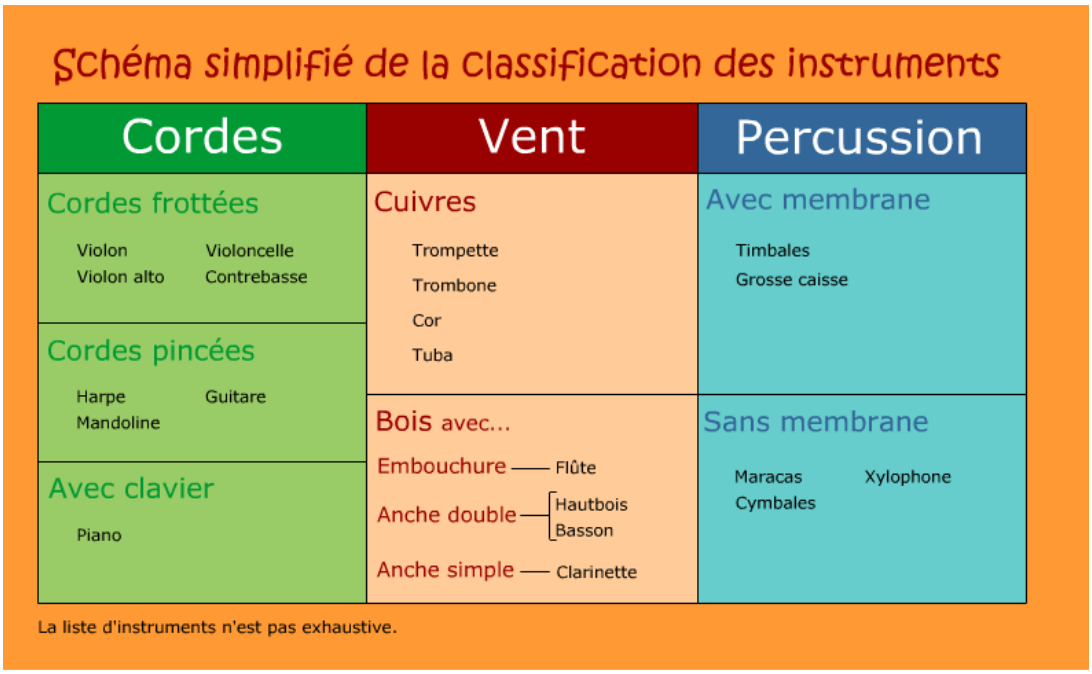

Lien avec autres arts (couleur)
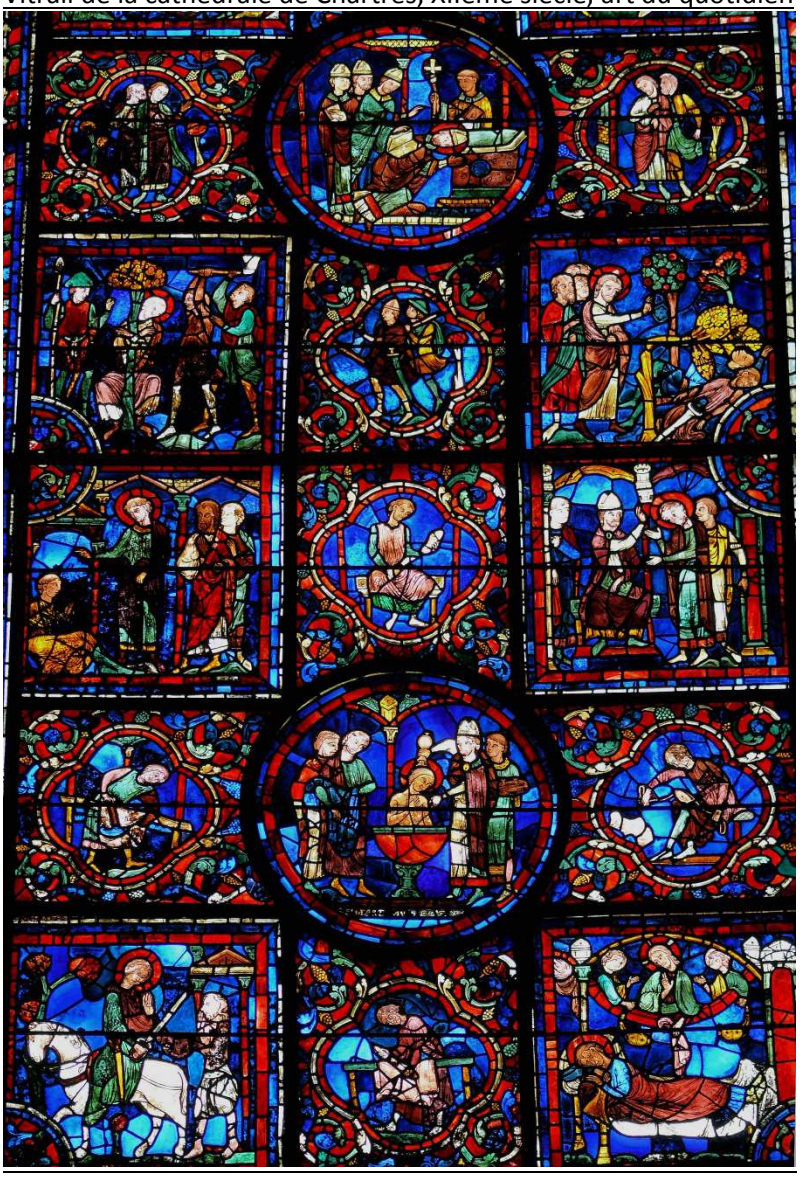
Vitrail de la cathédrale de Chartres, XIIème siècle, art du quotidien