Boum

Charles Trenet

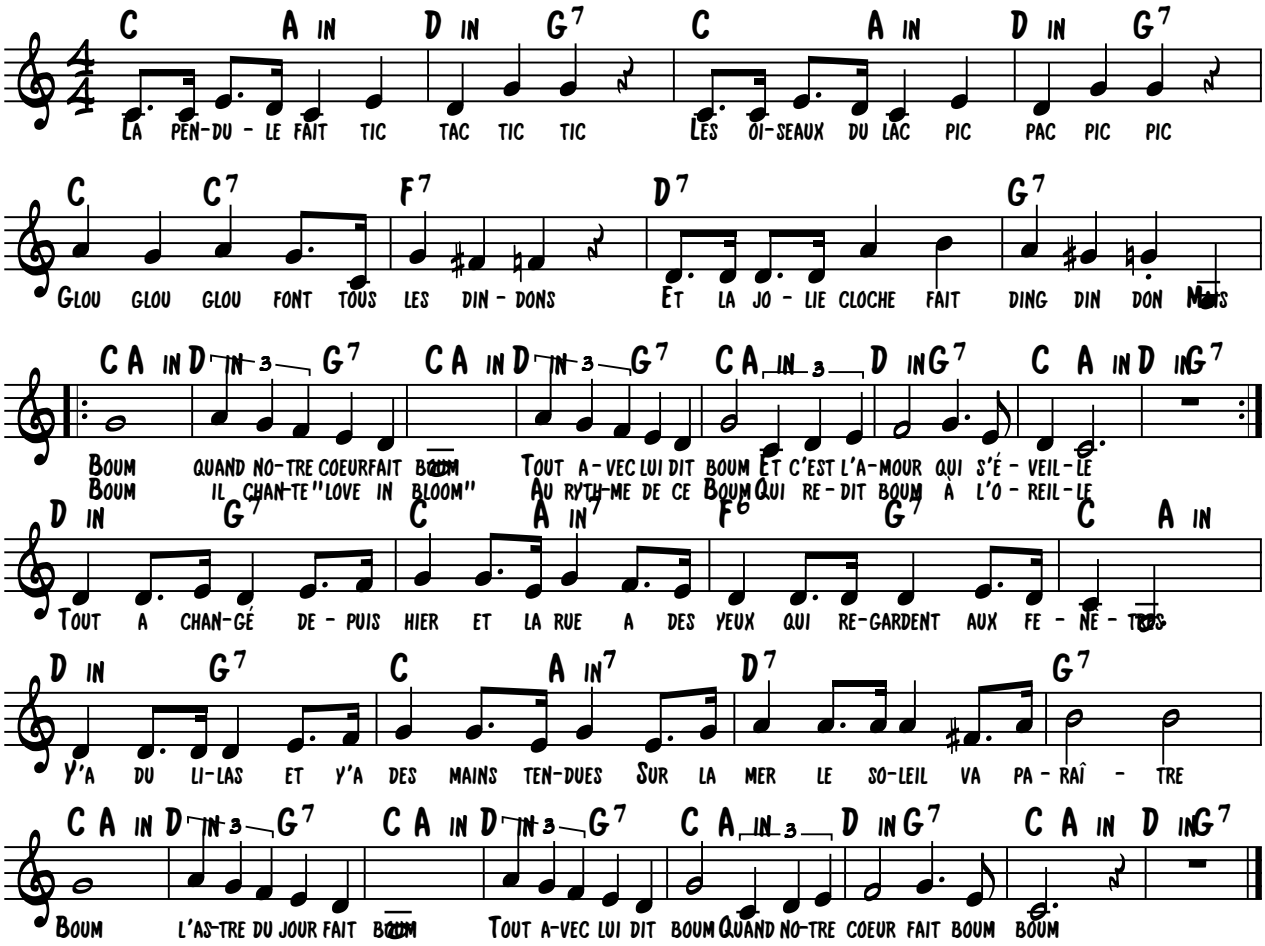

Le vent dans les bois fait hou-hou-hou
La biche aux abois fait mê-mê-mê
La vaisselle cassée fait fric-fric-frac
Et les pieds mouillés font flic-flic-flac, mais boum

Quand notre cœur fait boum
Tout avec lui dit boum
L'oiseau dit boum, c'est l'orage

Brrr, boum
L'éclair qui lui fait boum
Et le Bon Dieu dit boum
Dans son fauteuil de nuages

Car mon amour est plus vif que l'éclair
Plus léger qu'un oiseau, qu'une abeille
Et s'il fait boum, s'il se met en colère
Il entraîne avec lui des merveilles

Boum
Le monde entier fait boum
Tout avec lui dit boum
Quand notre cœur fait boum-boum

Boum
Le monde entier fait boum
Tout avec lui dit boum
Quand notre cœur fait boum-boum

Boum, je n'entends que boum-boum
Ça fait toujours boum-boum, boum, brrr, boum

©LB 2018